

ΑΠΟΤΕΛΕΣΜΑΤΑ & ΕΠΙΤΕΥΓΜΑΤΑ ΔΙΕΤΙΑΣ

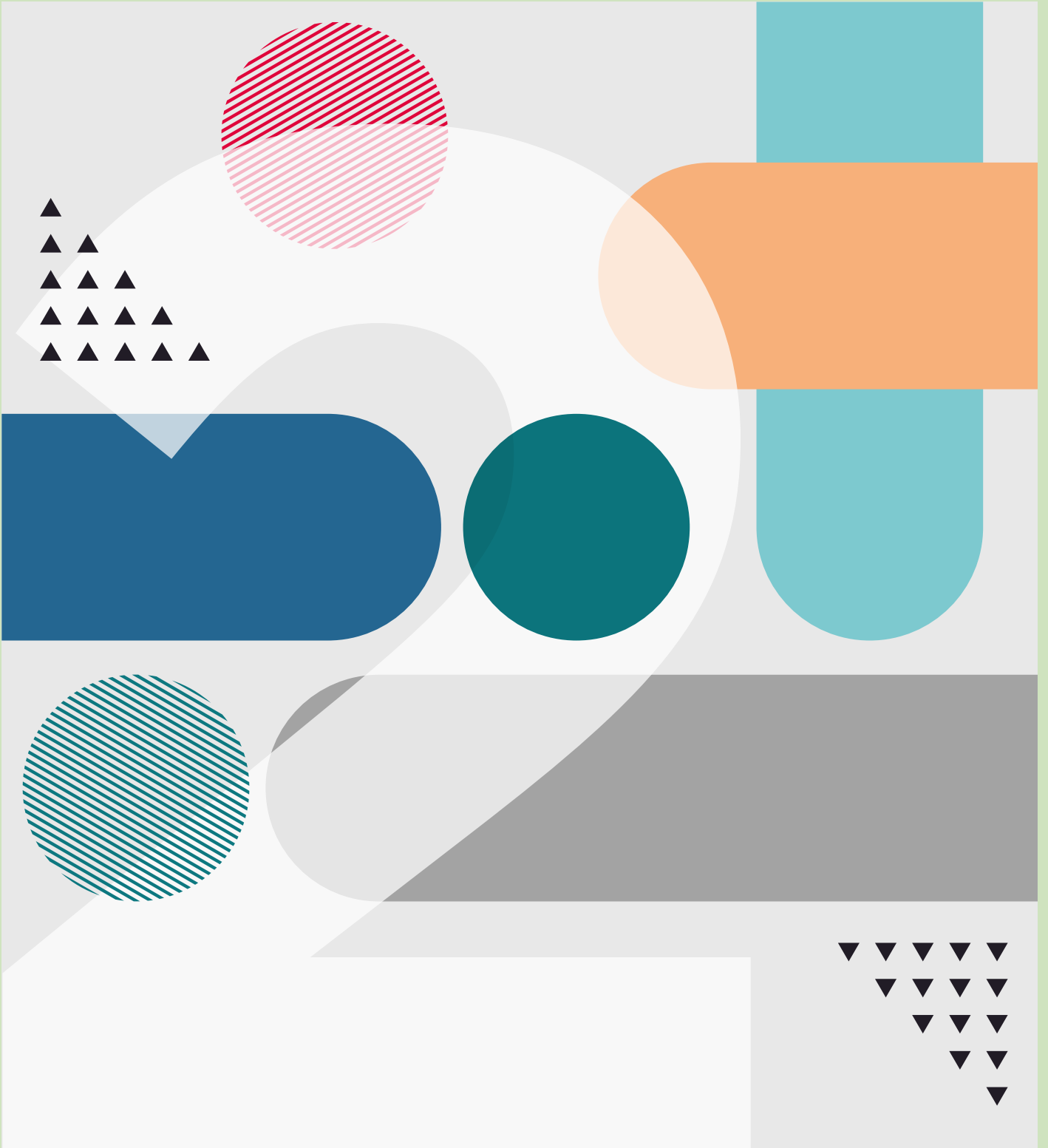

ΠΛΑΙΣΙΟ

Η «ΕΞΕΛΙΞΗ ΖΩΗΣ» ιδρύθηκε το Μάρτιο του 2018 και απευθύνεται σε ενήλικους και ανήλικους της εφηβικής ή μετεφηβικής ηλικίας προερχόμενων από οποιοδήποτε ίδρυμα κλειστής παιδικής προστασίας. Αποστολή μας είναι η ΕΞΕΛΙΞΗ ΖΩΗΣ να παραλάβει τη σκυτάλη της φροντίδας των νέων ηλικίας 18-25 ετών από τα ιδρύματα και την ίδια στιγμή να βοηθήσει στη φροντίδα των εφήβων ηλικίας 12-17. Το αποτέλεσμα μιας τέτοιας συνδυαστικής δράσης, θα είναι οι μεταβάσεις από το ένα ηλικιακό εύρος στο άλλο να γίνονται ομαλώς και παράλληλα να κατορθώσουμε οι ωφελούμενοι νέοι αυτοί λαμβάνοντας, φροντίδα, προσλαμβάνουσες και ψυχολογική υποστήριξη να διεκδικήσουν με αισιοδοξία, ισορροπία και γνώση ένα καλύτερο μέλλον.

Η Οργάνωση προτείνει την ολιστική, πολυεπίπεδη παρέμβαση και υποστήριξη των παιδιών που διαβιούν σε ιδρύματα κλειστής παιδικής προστασίας. Η υποστήριξη των παιδιών προς την ανεξάρτητη-αυτόνομη διαβίωσή τους, η στήριξη και κατάλληλη εποπτεία των νεαρών ενηλίκων μέσα από προγράμματα εκπαιδευτικής, ψυχολογικής και οικονομικής υποστήριξης, που θα τους επιτρέψει εύκολα την μετάβαση και την ενσωμάτωσή τους στην κοινωνία, δίνοντάς τους αυτοπεποίθηση να προχωρήσουν δυναμικά στην ζωή αφήνοντας τις εμπειρίες της ιδρυματικής περιθάλψης στο παρελθόν, είναι ο κύριος σκοπός και παράλληλα ο κοινωνικός ρόλος που επιδιώκει να επιτελέσει η Οργάνωση.

Συγκεκριμένα δραστηριότητες της ΜΚΟ είναι:

- Η εκπαίδευση των νέων
- Η πνευματική, διανοητική και ψυχολογική υποστήριξη τους
- Η προετοιμασία για την επαγγελματική αποκατάστασή τους
- Η εξασφάλιση στέγης και διαβίωσης
- Η ενίσχυση του εθελοντισμού
- Η ενδυνάμωση των ωφελούμενων μέσω πολιτιστικών και αθλητικών δραστηριοτήτων
- Για το σκοπό αυτό, στο πλαίσιο υλοποίησης του έργου, προτάθηκε στο ΙΣΝ, Πιλοτικό Πρόγραμμα που σκοπό έχει να δοθεί έμφαση στην παροχή ποιοτικών υπηρεσιών. Συγκεκριμένα, βασική επιδίωξη είναι η διερεύνηση του καλύτερου τρόπου παροχής των υπηρεσιών στον πληθυσμό-στόχο (παιδιά που διαβιούν/νεαροί ενήλικες που διαβιούσαν σε ιδρύματα κλειστής παιδικής προστασίας), η αξιολόγηση της αποτελεσματικότητας των υπηρεσιών και παράλληλα να αποτελέσει οδηγό για την πιθανή μελλοντική εφαρμογή του σε ευρύτερο πλαίσιο.

Οραμα

Η ανάπτυξη ενός σταθερού πλαισίου συστημάτων, δράσεων και παρεμβάσεων για την υποστήριξη των παιδιών που διαβιούν σε δομές κλειστής παιδικής προστασίας στην Ελλάδα, ώστε να καταστούν αυτοδύναμα, αυτάρκη και ενεργά μέλη της κοινωνίας.

Αποστολή

Αποστολή μας είναι η ενδυνάμωση των παιδιών που διαβιούν σε ιδρύματα κλειστής παιδικής προστασίας.

Οι Αξίες μας

Σεβασμός στη διαφορετικότητα: αναγνωρίζουμε την αξία όλων των ανθρώπων, καταπολεμώντας τις διακρίσεις και τον κοινωνικό αποκλεισμό, δίνοντας σημασία στην αξία της διαφορετικότητάς τους.

Καινοτομία: οι δράσεις μας χαρακτηρίζονται από την ποιότητα των υπηρεσιών μας και τις καινοτόμες προσεγγίσεις στους τομείς της εκπαίδευσης και της ψυχοκοινωνικής ενδυνάμωσης.

Ισότητα: συνεργαζόμαστε και συμπορευόμαστε για να εξασφαλίσουμε ίσες ευκαιρίες σε όλους, ανεξάρτητα από φυλή, ηλικία, γένος, σεξουαλικό προσανατολισμό, κοινωνική θέση, σωματική κατάσταση, έθνος, αναπηρία, τοποθεσία και θρησκεία με σκοπό την κοινωνική ένταξη και την καταπολέμηση του κοινωνικού αποκλεισμού.

Αξιοπιστία: Τηρούμε με διαφάνεια, λογοδοσία και τήρηση των δεσμεύσεων, όποια αποστολή αναλαμβάνουμε για τους ωφελούμενούς μας.

Αλληλεγγύη: Είμαστε αρωγοί στην προσπάθεια που κάνει ο κάθε ωφελούμενος για να ενταχθεί με τις δικές του δυνατότητες στην κοινωνία.

Ενσυναίσθηση: η ικανότητά μας να μοιραζόμαστε από κοινού και να βιώνουμε σε πρώτο πρόσωπο τα συναισθήματα του παιδιού, του εφήβου και του νεαρού ενήλικα που βρίσκεται σε ανάγκη.

Το Ίδρυμα Σταύρος Νιάρχος (ΙΣΝ) στηρίζει την ΕΞΕΛΙΞΗ ΖΩΗΣ

Η ίδρυση της ΕΞΕΛΙΞΗΣ ΖΩΗΣ κατέστη δυνατή με την πολύτιμη συνδρομή του Ίδρυματος Σταύρος Νιάρχος (ΙΣΝ). Το ΙΣΝ, με την ιδρυτική του δωρεά, στηρίζει τα πρώτα βήματα της ΜΚΟ ΕΞΕΛΙΞΗ ΖΩΗΣ και συγκεκριμένα, δράσεις για την εκπαίδευση, την αθλητική, καλλιτεχνική και κοινωνική ανάπτυξη, καθώς και την ψυχολογική υποστήριξη των νέων, που διαβιούν στα ιδρύματα κλειστής παιδικής προστασίας.

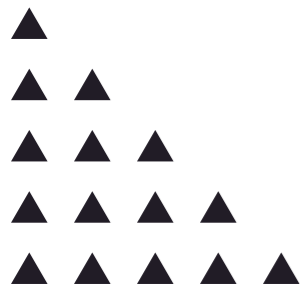

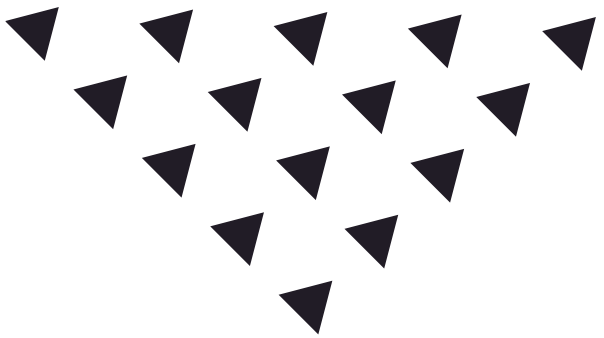

ΑΠΟΤΕΛΕΣΜΑΤΑ & ΕΠΙΤΕΥΓΜΑΤΑ ΔΙΕΤΙΑΣ

Στην ενότητα αυτή παρουσιάζονται τα αποτελέσματα και τα επιτεύγματα της διετούς πιλοτικής δράσης της ΑΜΚΕ ΕΞΕΛΙΞΗ ΖΩΗΣ. Αρχικά, αναφέρονται τα αποτελέσματα των τεσσάρων βασικών τομέων δράσης καθώς και τα επιτεύγματα των ωφελούμενων μέσα από τις αντίστοιχες παρεμβάσεις. Στη συνέχεια, παρατίθενται οι συμμετοχές των ωφελούμενων σε δράσεις και events. Ακολουθεί σύνοψη των δράσεων δικτύωσης της ΑΜΚΕ με άλλους φορείς, τόσο σε εθνικό όσο και σε διεθνές επίπεδο και τέλος καταγράφεται η εφαρμογή του πλάνου επικοινωνιακής προβολής του έργου του φορέα.

ΑΡΙΘΜΟΣ ΠΡΟΣΩΠΙΚΟΥ ΑΝΑ ΕΙΔΙΚΟΤΗΤΑ

- ΔΙΟΙΚΗΤΙΚΟ ΠΡΟΣΩΠΙΚΟ: **10**
- ΕΚΠΑΙΔΕΥΤΙΚΟΙ ΤΥΠΙΚΗΣ ΕΚΠΑΙΔΕΥΣΗΣ ΚΑΙ ΣΥΜΒΟΥΛΟΙ ΕΠΑΓΓΕΛΜΑΤΙΚΟΥ ΠΡΟΣΑΝΑΤΟΛΙΣΜΟΥ: **16**
- ΕΙΔΙΚΟΙ ΠΑΙΔΑΓΩΓΟΙ / ΠΑΡΑΛΛΗΛΗ ΣΤΗΡΙΞΗ: **7**
- ΚΟΙΝΩΝΙΚΗ ΥΠΗΡΕΣΙΑ: **1**
- ΨΥΧΟΘΕΡΑΠΕΥΤΕΣ-ΨΥΧΟΛΟΓΟΙ: **24**
- ΕΞΩΤΕΡΙΚΟΙ ΣΥΜΒΟΥΛΟΙ: **8**
- ΘΕΣΕΙΣ ΠΡΑΚΤΙΚΗΣ ΑΣΚΗΣΗΣ: **2**

ΣΥΝΟΛΟ ΠΡΟΣΩΠΙΚΟΥ: 68

ΑΡΙΘΜΟΣ ΔΟΜΩΝ

- ΠΑΙΔΙΚΟ ΧΩΡΙΟ SOS ΒΑΡΗΣ
- ΣΤΕΓΗ ΝΕΩΝ ΠΑΛΑΙΟΥ ΦΑΛΗΡΟΥ
- ΣΤΕΓΗ ΘΗΛΕΩΝ «Ο ΑΓΙΟΣ ΑΛΕΞΑΝΔΡΟΣ»
- ΧΡΙΣΤΟΔΟΥΛΕΙΟ ΙΔΡΥΜΑ

ΣΥΝΟΛΟ ΔΟΜΩΝ: 4

ΑΡΙΘΜΟΣ ΩΦΕΛΟΥΜΕΝΩΝ

- ΠΕΡΙΣΣΟΤΕΡΟΙ ΑΠΟ **100** ΕΦΗΒΟΙ ΚΑΙ ΝΕΑΡΟΙ ΕΝΗΛΙΚΕΣ
- ΤΟ ΠΡΟΣΩΠΙΚΟ ΤΩΝ ΔΟΜΩΝ: **30**



ΔΡΑΣΕΙΣ

ΕΚΠΑΙΔΕΥΤΙΚΟΣ ΤΟΜΕΑΣ

Κατά τη διάρκεια της διετούς πιλοτικής δράσης πραγματοποιήθηκαν **μαθήματα τυπικής εκπαίδευσης και ειδικής αγωγής, παράλληλη στήριξη στο σχολικό περιβάλλον, συνεδρίες επαγγελματικού προσανατολισμού και συμβουλευτικής σταδιοδρομίας**, καθώς και **ομάδες διαλόγου εκπαιδευτικών**.



ΨΥΧΟΚΟΙΝΩΝΙΚΟΣ ΤΟΜΕΑΣ

Κατά τη διάρκεια της διετούς πιλοτικής δράσης πραγματοποιήθηκαν **2456 συνεδρίες ψυχοκοινωνικής υποστήριξης, 18 εκπαιδευτικά εργαστήρια στο προσωπικό των δομών** καθώς και **148 αξιολογητικές αναφορές ψυχολόγων**.



ΤΟΜΕΑΣ ΠΡΟΣΒΑΣΗΣ ΣΤΟΝ ΠΟΛΙΤΙΣΜΟ

Κατά τη διάρκεια της διετούς δράσης πραγματοποιήθηκαν **εικαστικά και μουσικά εργαστήρια** με στόχο την εξοικείωση και την επαφή των ωφελούμενων με την τέχνη καθώς και την ανακάλυψη ιδιαίτερων ταλέντων.



ΤΟΜΕΑΣ ΑΘΛΗΤΙΚΩΝ ΔΡΑΣΤΗΡΙΟΤΗΤΩΝ



ΣΥΜΜΕΤΟΧΗ ΩΦΕΛΟΥΜΕΝΩΝ ΣΕ ΨΥΧΑΓΩΓΙΚΕΣ ΔΡΑΣΕΙΣ

- Καλοκαιρινές διακοπές ωφελούμενων στην Κορώνη τον Ιούλιο του 2020.
- Καλοκαιρινή κατασκήνωση ωφελούμενων στο The Ranch, στο Σοφικό Κορινθίας τον Αύγουστο 2021.
- Επίσκεψη στο Αρχαιολογικό Μουσείο Ελλάδος τον Οκτώβριο του 2020.
- Επίσκεψη στην ανακαινισμένη Εθνική Πινακοθήκη της Αθήνας.
- Επίσκεψη-Ξενάγηση στην Αρχαία Αγορά και στη Στοά του Αττάλου
- Επίσκεψη-Ξενάγηση στην Ακρόπολη
- Διάδραση των ωφελούμενων παιδιών με καταξιωμένους επαγγελματίες από διαφορετικούς κλάδους μέσω του προγράμματος του Mentor's Day.
- Χριστουγεννιάτικες εκδηλώσεις με προσκεκλημένη την γνωστή Σεφ Αργυρώ Μπαρμπαρήγου, με την οποία οι ωφελούμενοι είχαν τη δυνατότητα να μαγειρέψουν Χριστουγεννιάτικες λιχουδιές και να διασκεδάσουν.
- Συναντήσεις ωφελούμενων με πρωταθλητές και καταξιωμένους Έλληνες αθλητές μέσω των Αθλητικών προγραμμάτων.
- Εκπαιδευτικές εκδηλώσεις στο Ίδρυμα Ευγενίδου (Κέντρο Επιστήμης και Τεχνολογίας Πλανητάριο).
- Συμμετοχή των ωφελούμενων στο Χριστουγεννιάτικο πάρτυ της ΑΜΚΕ τον Δεκέμβριο του 2020 και κοπή Πρωτοχρονιάτικης πίτας στο Ίδρυμα Ευγενίδου.
- Συμμετοχή των ωφελούμενων στο πρόγραμμα κατασκήνωσης του The Ranch τον Αύγουστο του 2021
- Συμμετοχή σε μουσικά-εκπαιδευτικά workshop της Εθνικής Λυρικής Σκηνής και στη μουσική παράσταση των Drum Works που πραγματοποιήθηκε στην εναλλακτική σκηνή της Εθνικής Λυρικής Σκηνής

ΕΠΙΤΕΥΓΜΑΤΑ ΣΤΗΡΙΞΗΣ ΩΦΕΛΟΥΜΕΝΩΝ

- Ανανέωση μνημονίων γκαι με τις 3 συνεργαζόμενες δομές, Παιδικό Χωριό SOS Βάρης & Στέγη Νέων Παλαιού Φαλήρου, Στέγη Θηλέων «ο Άγιος Αλέξανδρος», Χριστοδούλειο Ορφανοτροφείο Θηλέων.
- Ενίσχυση αυτογνωσίας και αυτοαποτελεσματικότητας μαθητών κατά 20%, ήδη από το πρώτο έτος λειτουργίας της οργάνωσης
- Ενδυνάμωση επαγγελματικής ταυτότητας των ωφελούμενων, μέσω των προγραμμάτων Συμβουλευτικής Σταδιοδρομίας και Επαγγελματικού Προσανατολισμού.
- Υποστήριξη αλλαγής εκπαιδευτικού επιπέδου σε 3 ωφελούμενες (μετάβαση από ειδικό σχολείο μαθήτριας σε γενικό και από διαπολιτισμικό γυμνάσιο σε γενικό λύκειο και ΕΠΑΛ).
- Επαναξιολόγηση μιας οφελούμενης από το ΚΕ.Δ.Δ.Υ. (νυν Κ.Ε.Σ.Υ.) για τη αλλαγή σχολείου (Από ειδικό σχολείο σε τυπικής εκπαίδευσης) μετά από παρεμβάση της Εξέλιξης Ζωής και σε συνεργασία με την δομή
- Υποστήριξη ωφελούμενων και ενίσχυση των μαθημάτων αγγλικής γλώσσας με αποτέλεσμα δύο εκ των οποίων να λάβουν το πιστοποιητικό αγγλικής γλωσσομάθειας επιπέδου B2 / FCE (Lower).
- Χρηματοδότηση της Τεχνικής Σχολής ΙΕΚ ΟΜΗΡΟΣ για την απόκτηση άδειας ασκήσεως επαγγέλματος security ωφελούμενης.
- Υποστήριξη ωφελούμενου μέσω της πρόσληψής του ως συνεργάτη της ΑΜΚΕ για την φωτογράφιση δράσεων.
- Υποστήριξη ωφελούμενης που φοιτά στο ΤΕΙ Λογιστικής μέσω της πρόσληψής στην ΑΜΚΕ για την υλοποίηση της πρακτικής της άσκησης στο τμήμα λογιστηρίου.
- Χρηματοδότηση ιδιωτικής σχολής 2 ενήλικων ωφελούμενων.
- Ρύθμιση διαδικασιών για την χρηματοδότηση ενοικίων 4 ενήλικων ωφελούμενων.
- Υποστήριξη ωφελούμενης στην παρακολούθηση του προγράμματος ERASMUS στη Σουηδία.

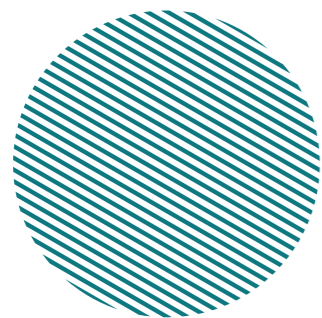

ΔΙΚΤΥΩΣΗ ΜΕ ΣΤΟΧΟ ΣΥΝΕΡΓΕΙΕΣ

- Πρόσκληση σε συνάντηση από την Υφυπουργό Πρόνοιας και Κοινωνικής Αλληλεγγύης και παρουσίαση του έργου της ΕΞΕΛΙΞΗΣ ΖΩΗΣ
- Συνάντηση με ανώτατους υπαλλήλους της Περιφέρειας Αττικής και διενέργεια συζητήσεων για τη σύναψη συνεργασίας με κρατικές δομές.
- Αποδοχή πρόσκλησης από την εταιρεία McKinsey για την παρουσίαση της ΑΜΚΕ στην ετήσια εκδήλωση του ελληνικού γραφείου της, με τίτλο Day of Service, ημέρα αφιερωμένη στις κοινωνικές ανισότητες με στόχο την ενημέρωση και την συμμετοχή των υπαλλήλων της McKinsey εθελοντικά σε κάποιες από τις δράσεις.
- Πρόσκληση συμμετοχής της ΜΚΟ στην εσωτερική ψηφοφορία του Ομίλου ΟΤΕ, η οποία πραγματοποιείται ετησίως, στο πλαίσιο της δράσης στήριξης φορέων που φροντίζουν παιδιά. Στην συγκεκριμένη ψηφοφορία για την Περιφέρεια Αττικής, έλαβαν μέρος συνολικά 3 φορείς, ένας εκ των οποίων ήταν η ΑΜΚΕ ΕΞΕΛΙΞΗ ΖΩΗΣ. Ο φορέας που συγκέντρωσε τις περισσότερες ψήφους από τους εργαζόμενους, έλαβε οικονομική ενίσχυση από τον Όμιλο ΟΤΕ. Παράλληλα μέσω της μεγάλης προβολής όλων των φορέων που συμμετείχαν στη συγκεκριμένη δράση, οι εργαζόμενοι του Ομίλου είχαν την ευκαιρία να ενημερωθούν εκτενώς για το έργο που επιτελεί η Οργάνωση.
- Πρόσκληση συμμετοχής της ΑΜΚΕ στον αγώνα κοινωνικού χαρακτήρα, ΟΛΥΜΠΙΑΚΟΣ-ΛΑΡΙΣΑ, που πραγματοποιήθηκε στις 08/02/21 στο πλαίσιο των αγώνων bwin Monday Night Against Covid-19, κατά τη διάρκεια του οποίου η ΚΑΕ Ολυμπιακός απένειμε βραβείο στην ΕΞΕΛΙΞΗ ΖΩΗΣ για το έργο και τις δράσεις της. Η τιμητική βράβευση συνοδεύεται από την προσφορά 3.000 μασκών, καθώς και παροχή προϊόντων από την Coca Cola, επίσημο χορηγό των συγκεκριμένων αγώνων, για τις ανάγκες των ωφελούμενων και του προσωπικού μας.
- Χρυσή βράβευση της ΚΑΕ Ολυμπιακός για το OneTeam Best Program of 2020-21, στο οποίο συμμετέχει και η ΕΞΕΛΙΞΗ ΖΩΗΣ για τη συμμετοχή της στο πρόγραμμα Εταιρικής Κοινωνικής Ευθύνης της OneTeam., Μέσω του συγκεκριμένου προγράμματος της Euroleague, η ΚΑΕ Ολυμπιακός συνέβαλλε - για 2η συνεχόμενη χρονιά- στην ψυχαγωγία, άθληση και εκπαίδευση των ωφελούμενων παιδιών, εφήβων και νεαρών ενηλίκων της ΑΜΚΕ.
- Συνεργασία εκπαιδευτικού χαρακτήρα μεταξύ της ΑΜΚΕ και του ελληνικού Ινστιτούτου Παστέρ, το οποίο αποτελεί το πρώτο Ινστιτούτο Βιοϊατρικής Έρευνας και Δημόσιας Υγείας που ιδρύθηκε στην Ελλάδα, με επίκεντρο την εκπαίδευση των ωφελούμενων σε θέματα προσωπικής υγιεινής και σεξουαλικής υγείας.

ΕΠΙΚΟΙΝΩΝΙΑΚΗ ΠΡΟΒΟΛΗ

- PRESS EVENT ΣΤΑ ΓΡΑΦΕΙΑ ΤΗΣ ΑΜΚΕ ΓΙΑ ΤΑ ΕΓΚΑΙΝΙΑ ΤΗΣ ΟΡΓΑΝΩΣΗΣ

Προβολή πλάνων από τα εγκαίνια στο κεντρικό δελτίο ειδήσεων του τηλεοπτικού σταθμού ΣΚΑΙ.

- ΨΗΦΙΑΚΟ PRESS EVENT ΣΧΕΤΙΚΑ ΜΕ ΤΟΝ ΠΡΩΤΟ ΧΡΟΝΟ ΔΡΑΣΗΣ ΤΗΣ ΑΜΚΕ

10 έγκριτοι δημοσιογράφοι του ρεπορτάζ υγείας ή/και CSR, συζητήσαν με την «Εξέλιξη Ζωής» και αποτύπωσαν τη δράση της από διαφορετικές οπτικές γωνίες.

Αποτελέσματα ψηφιακού press event

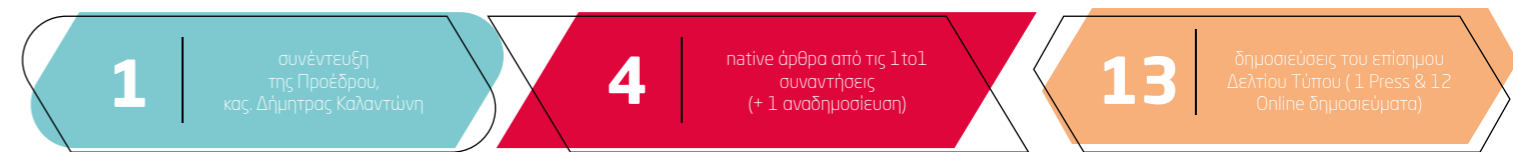

- Συνολικά στα δύο έτη λειτουργίας του φορέα έχουν καταγραφεί 368 δημοσιοποιήσεις του έργου της ΕΞΕΛΙΞΗΣ ΖΩΗΣ σε όλες τις κατηγορίες των μέσων ενημέρωσης (Τύπος, ραδιόφωνο, τηλεόραση, διαδίκτυο)
- Εκ των οποίων 9 είναι συνεντεύξεις της Προέδρου της ΕΞΕΛΙΞΗΣ ΖΩΗΣ, κας Δήμητρας Καλαντώνη, στα παρακάτω μέσα ενημέρωσης: ΣΚΑΪ TV, ALHA TV, EPT1, IONIAN CHANNEL Δυτικής Ελλάδας, EPA-Πρώτο Πρόγραμμα, EPA Καλαμάτας, www.portraits.gr, www.tharrosnews.gr, www.mancode.gr
- Δημοσιοποίηση ανανέωσης συνεργασίας του φορέα με τα παιδικά χωριά SOS στο τριμηνιαίο περιοδικό της δομής
- Δημιουργία 2 εαιρικών βίντεο με συμμετοχή ωφελούμενων (εφήβων και νεαρών ενηλίκων) από τις τρεις συνεργαζόμενες δομές

Στόχος των 2 video-cast είναι η προβολή του έργου της οργάνωσης και της συμβολής της στη ζωή του ωφελούμενου πληθυσμού (ανήλικα παιδιά, έφηβοι και νεαροί ενήλικες), μέσα από τις δικές τους ιστορίες και βιώματα. Σκοπός της δημιουργίας τους είναι η προβολή της οργάνωσης σε διαφορετικά κανάλια επικοινωνίας ώστε να γίνει γνωστή η κοινωνική προσφορά και η δράση της.



ΠΟΣΟΤΙΚΑ ΣΤΟΙΧΕΙΑ ΜΕΣΩΝ ΚΟΙΝΩΝΙΚΗΣ ΔΙΚΤΥΩΣΗΣ

	ΑΡΙΘΜΟΣ	ΚΟΙΝΟ	
NEWSLETTERS	18	79 παραλήπτες	
ΔΕΛΤΙΑ ΤΥΠΟΥ	19	Ενημερωμένη λίστα συνεργαζόμενων δημοσιογράφων	
Facebook	147 δημοσιεύσεις	1.707 ακόλουθοι	1.653 άτομα δήλωσαν ότι τους αρέσει
Instagram	116 δημοσιεύσεις	358 ακόλουθοι	
LinkedIn	30 δημοσιεύσεις	143 ακόλουθοι	
YouTube	10 δημοσιεύσεις	95 εγγεγραμμένοι	2.505 προβολές
Συεντεύξεις σε Ηλεκτρονικά και Έντυπα Μέσα	8 συεντεύξεις της Προέδρου, Δήμητρας Καλαντώνη, σε ραδιοφωνικά, τηλεοπτικά και έντυπα μέσα		

ΔΙΑΜΟΡΦΩΣΗ ΕΤΑΙΡΙΚΟΥ ΠΡΟΦΙΛ ΤΗΣ ΟΡΓΑΝΩΣΗΣ

Εξωτερική επικοινωνία (external communication)

Με στόχο τη διαμόρφωση μιας ενιαίας και αξιόπιστης εικόνας σχεδιάστηκαν, οριστικοποιήθηκαν και τελειοποιήθηκαν τα παρακάτω:

- Δημιουργήθηκαν τα email επικοινωνίας των συνεργατών
- Σχεδιάστηκαν επιστολόχαρτα
- Κατασκευάστηκαν και τοποθετήθηκαν οι εταιρικές επιγραφές
- Έγινε χρήση του λογοτύπου σε όλα τα εταιρικά έντυπα και τις επικοινωνίες, καθώς επίσης και του Ιδρυτικού Δωρητή στο επικοινωνιακό υλικό κλπ.
- Κατασκευάστηκε η επίσημη ιστοσελίδα του Οργανισμού
- Ακολούθησε η διαμόρφωση λογαριασμών στα Μέσα Κοινωνικής Δικτύωσης (social media accounts) -Facebook, LinkedIn, Instagram, Youtube
- Διαμορφώθηκε συνολικά το επικοινωνιακό προφίλ της Οργάνωσης, τόσο στα Ελληνικά όσο και στα Αγγλικά
- Δημιουργήθηκε βάση δεδομένων -συνδρομητών για την αποστολή newsletters- ενημερωτικών δελτίων που αποστέλλονται ανά 15μερο και περιλαμβάνουν τα νέα και τις δράσεις της Οργάνωσης



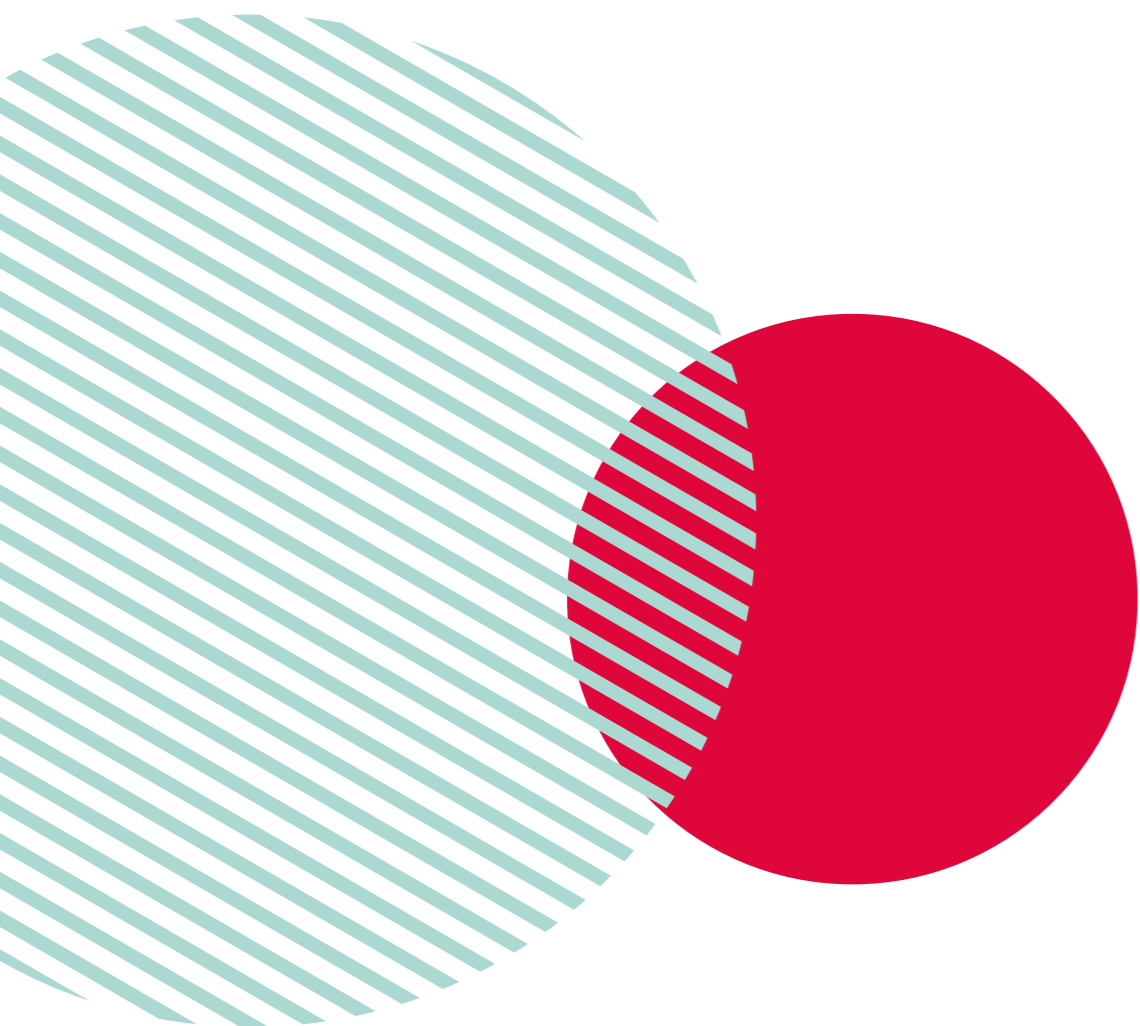

ΕΥΧΑΡΙΣΤΩ

Όλοι οι εργαζόμενοι της ΕΞΕΛΙΞΗΣ ΖΩΗΣ ευχαριστούμε από καρδιάς το ΙΣΝ για την εργασιακή ασφάλεια που νιώθουμε στο κλυδωνισμένο κοινωνικό και οικονομικό περιβάλλον. Το ΙΣΝ είναι και θα παραμείνει φάρος ελπίδας και οραματισμού για την ελληνική κοινωνία, βασισμένο στις αρχές του ανθρωπισμού, της αλληλεγγύης και της συνεισφοράς στον συνάνθρωπο. Χαιρόμαστε από καρδιάς που είμαστε κομμάτι δικό σας. Εκφράζουμε την ευγνωμοσύνη μας που μπορούμε να είμαστε χρήσιμοι για τα παιδιά και τους εφήβους σε ανάγκη.

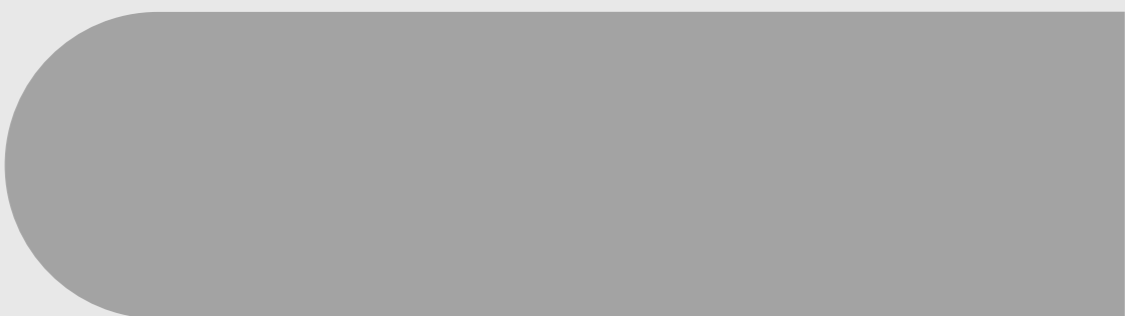
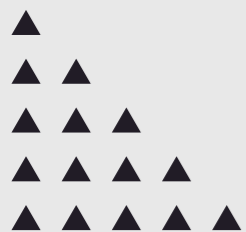

ΙΔΡΥΤΙΚΟΣ ΔΩΡΗΤΗΣ



ΙΔΡΥΜΑ ΣΤΑΥΡΟΣ ΝΙΑΡΧΟΣ
STAVROS NIARCHOS
FOUNDATION



ΕΞΕΛΙΞΗ
ΖΩΗΣ



+30 210 7546020 | Λ. Συγγρού 229, Νέα Σμύρνη | www.exelixizois.org | info@exelixizois.org
T.K. 17121